



Regione  
Lombardia

**Non sei da sola,  
fermiamo insieme  
la violenza.**

12 novembre 2018 - Palazzo Pirelli, Milano





# Donne che usufruiscono dei servizi dei Centri Antiviolenza in Lombardia. Dati al 15 ottobre 2018

PROVINCE	N. RETI TERRITORIALI		N. CENTRI ANTIVIOLENZA		N. DONNE
	Totale	di cui nuove	Totale	di cui nuovi	
BERGAMO	5	3	5	3	637
BRESCIA	5	3	5	3	1103
COMO	1	-	1	-	401
CREMONA	1	-	3	-	232
LECCO	1	-	2	-	336
LODI	1	-	1	-	332
MANTOVA	1	-	3	-	333
MILANO	7	3	17	3	3569
MONZA BRIANZA	1	-	3	-	633
PAVIA	1	-	3	-	349
SONDRIO	1	-	1	-	39
VARESE	2	-	6	-	403
<b>TOTALE</b>	<b>27</b>	<b>9</b>	<b>50</b>	<b>9</b>	<b>8672</b>

# Un focus statistico sui soli percorsi avviati nel 2018. Dati dal 1 gennaio 2018 al 15 ottobre 2018

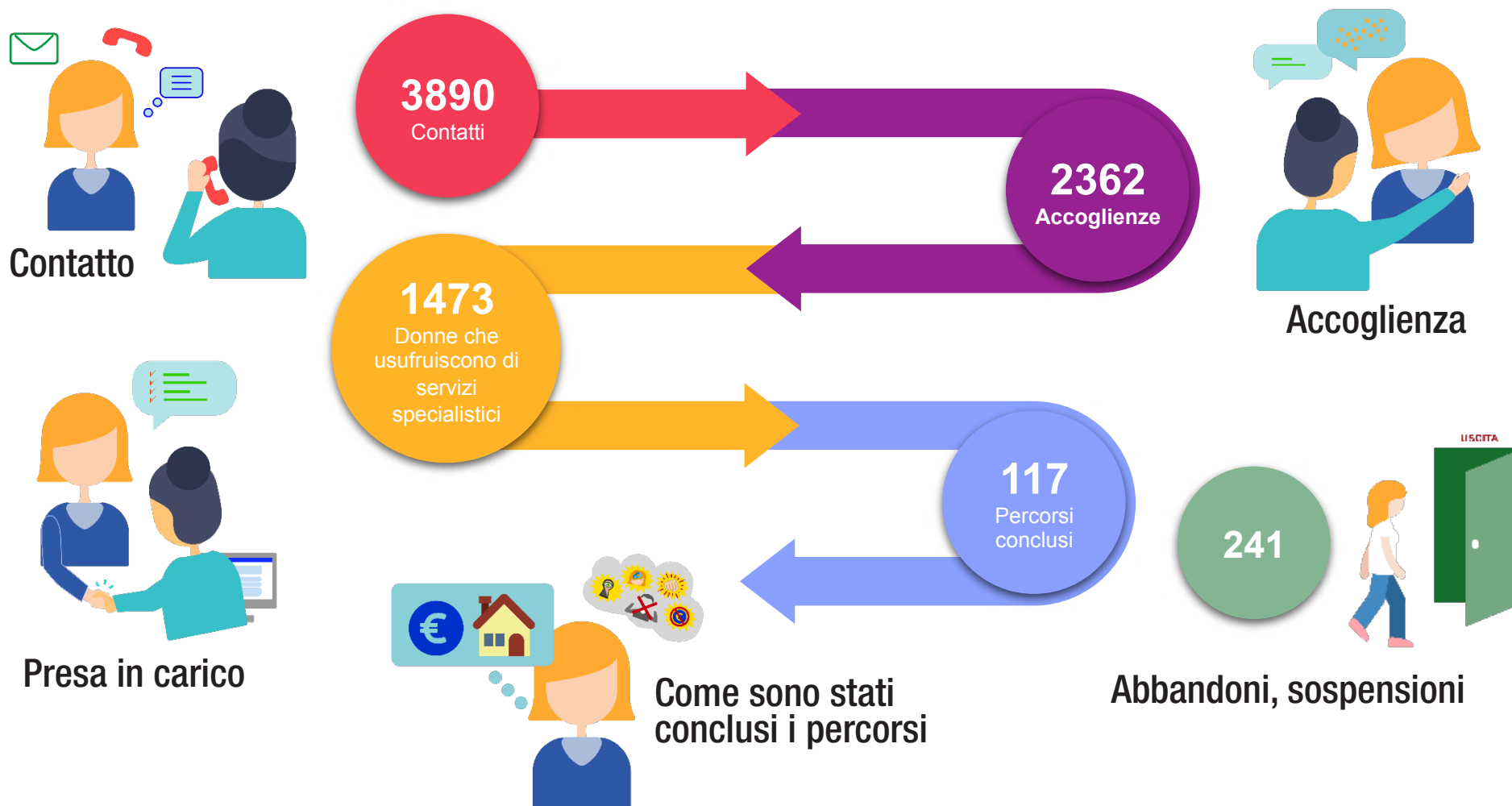

# Nel dettaglio...

## Perché le donne contattano i Centri Antiviolenza...



**62%** Informazioni generiche  
**49%** Ascolto/sfogo  
**30%** Informazioni legali  
**21%** Percorsi psicologici

**10%** Ospitalità, casa, lavoro, denaro  
**3%** Richiesta sanitaria  
**2%** Emergenza H24  
**1%** Altro

(Possibili più motivazioni)



### Chi sono le donne prese in carico

**61%** Italiane  
**32%** Meno di 34 anni  
**33%** Tra 35 e 44 anni  
**53%** Coniugata o convivente  
**60%** Ha figli minori  
**45%** Non lavora

### Chi sono i maltrattanti e le tipologie

**56%** Marito o Convivente  
**18%** Ex marito o Ex convivente  
**83%** Maltrattamento psicologico  
**71%** Maltrattamento fisico  
**32%** Maltrattamento economico  
**21%** Stalking

(Possibili più maltrattamenti)



## Come sono stati conclusi i percorsi

**66%**  
In autonomia  
abitativa

**67%**  
In autonomia  
economica

**69%**  
Con allontanamento  
dal maltrattante

# I servizi erogati alle donne che si sono rivolte ai Centri Antiviolenza nel 2018



I servizi erogati alle donne in accoglienza (in 2362 Accoglienze)

**2304**

Ascolti telefonici

**1720**

Colloqui di accoglienza

I servizi erogati alle donne prese in carico (in 1473 Prese in carico)

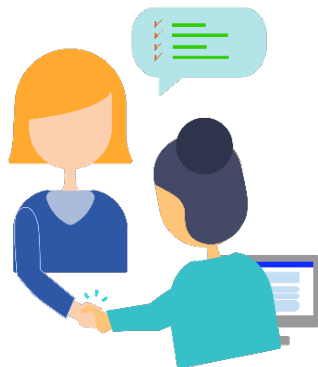

**1190** Colloqui di accoglienza

**1006** Ascolti telefonici

**999** Consulenze psicologiche

**707** Consulenze legali

**249** Accompagnamento ai servizi territoriali

**240** Equipe/Consulenza sociale

**163** Percorsi psicoterapeutici

**141** Assistenze legali

**67** Ospitalità di I o II livello

**39** Orientamento al lavoro o all'autonomia abitativa

# Calendario delle iniziative regionali del mese di novembre



## CONCERTO ROCK CONTRO LA VIOLENZA

Evento di sensibilizzazione dedicato agli studenti delle scuole superiori Suonano la JC band e i Drum Theatre. Testimonianze dal palco Durante la mattinata verrà lanciata la APP NSDS e il concorso di idee dedicato alle scuole per l'ideazione della nuova campagna Non sei da sola 2019 Piazza Città di Lombardia – ore 10.30 – 13.00



## SEDUTA DEL CONSIGLIO REGIONALE

### DEDICATA AL CONTRASTO ALLA VIOLENZA SULLE DONNE

L'Assessore Silvia Piani presenterà le iniziative regionali e i servizi attivati sul territorio I Consiglieri regionali indosseranno la maglietta simbolo della campagna #NONSEIDASOLA



## POSA PANCHINA ROSSA

Il Presidente Attilio Fontana e l'Assessore Silvia Piani poseranno una panchina rossa con targa celebrativa del 25 novembre e commemorativa delle donne vittime di violenza. Piazza Città di Lombardia



## REGIONE LOMBARDIA ADERIRÀ ALLA CAMPAGNA ONU ORANGE THE WORLD

Il 39° piano di Palazzo Lombardia sarà illuminato di arancione unendosi simbolicamente alla campagna ONU Orange the world. Anche Palazzo Pirelli illuminerà la scritta #NONSEIDASOLA



## GIORNATA INTERNAZIONALE PER L'ELIMINAZIONE DELLA VIOLENZA CONTRO LE DONNE

**#nonseidasola**

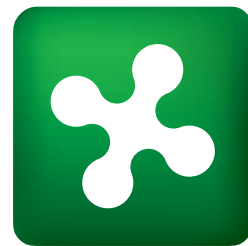

**Regione  
Lombardia**

**12 novembre 2018 - Palazzo Pirelli, Milano**